E 16. Potable water supply

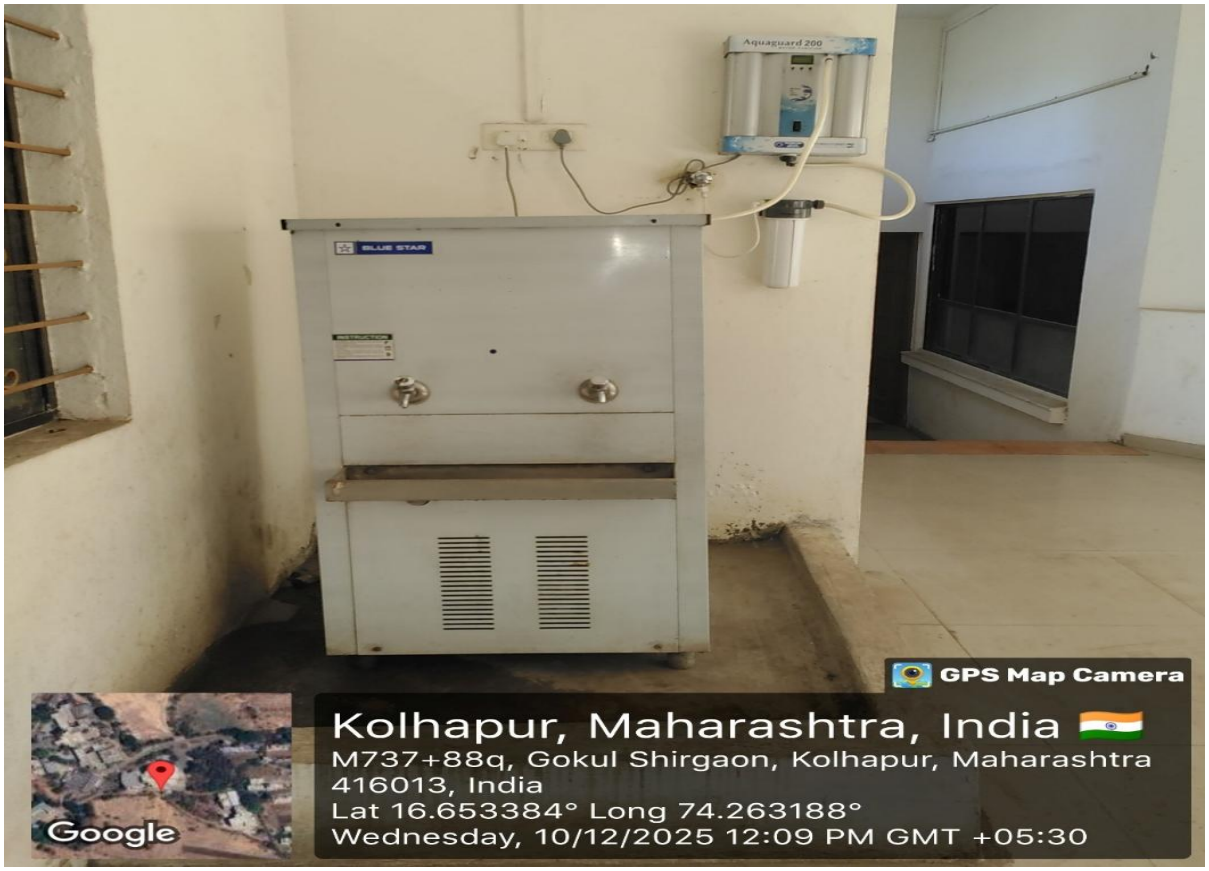

Point No 16 Essential

स्थापना : १९४२

सरपंच ग्रामपंचायत, गोकुळ शिरगांव.

ता. करवीर, जि. कोल्हापूर.

पाण्याचे बील

53

SB 1641

प्रति,

के.आय.टी. कॉलेज
गोकुळ शिरगांव ता. करवीर

रा. गोकुळ शिरगांव, ता. करवीर, जि. कोल्हापूर.

मिटर क्र. :

डिपॉझिट :

घर नं. : ७१३

PAID BY CHEQUE No. 8225817
ON 544/IDBI DATED 20/3/25
125-55484

बिल दिलेली तारीख :

बिल भरण्याची अंतिम तारीख :

मागील लिटर		चालू लिटर		एकूण वापर लिटर
रिडींग	तारीख	रिडींग	तारीख	
१०३११.०००	१/१/२०२५	१९६६०.०००	१५/३/२०२५	१२६९.०००

माहे - प्रत्यक्ष पाणी वापर लिटर्स -	१२६९.०००
पाण्याचा दर -	१०/१०००
एकूण आकार -	५०११०
१०% हाताळणी चार्जेस	५०११
मीटर चार्ज -	—
मागील बाकी -	—
एकूण रक्कम -	५५४८४
अंतिम तारखेनंतर भरावयाची रक्कम २% दंड -	५६५५८ १११०

666 21.3.25

सदर बील पंधरा दिवसात भरणा करावे अन्यथा कनेक्शन बंद केले जाईल.

55484/-

दिनीय सहारीय मंत्रालय

बिल करणाऱ्याचे नांव / सही

ग्रामविकास अधिकारी
ग्रामपंचायत गोकुळ शिरगांव
ता. करवीर, जि. कोल्हापूर
सही

Submitted to the Vice Sec/Director for approval

Work Head: Sprum Gandhyat Water Supply Location: K.I.T. Campus

Bill verified, found O.K. & recommended for payment of Rs. 55484

Rs. Words Rupees: Fifty five thousand four hundred eighty four only

Recd. on 21/3/25

CIVIL ENGINEER
K.I.T.'s COLLEGE OF ENGINEERING

रिडींग : [illegible] २०२५ ते १५ मार्च २०२५
[illegible]

नमुना नं. ७

(नियम ११(१), २२(२), ३२(२), ३३(४) (क) आणि ४(च), ३५, ३६(२) आणि ३७(२) पहा)

बुक नं. 72

सामान्य पावती

नळ पाणी पुरवठा खाते

No. 052

ग्रामपंचायत गोकुळ रिळगाव ता. करवीर जि. कोल्हापूर.

श्री. के. आय. टी. कॉलेज यांचेकडून

साधी पा.पट्टी / स्पे. पा. पट्टी / नवीन चावी कनेक्शन डिपॉझीट व जुडाई फी

सन साठी रक्कम रुपये ५५४५/- अक्षरी रुपये पंचावन हजार चारशे चवेचाळीशी डाने

मिळाली. तारीख २५/३/२०२५

आय.डी.बी. मार्केट शाखा - राजारामपुरी कोल्हापूर

ग्रामसेवक/ग्रामविकास अधिकारी